

- Alle høy-/lavbrekk for drensasfalten må avrundes i hht leverandør av kunstgresssystemet. Det forutsettes at entreprenør konfererer med leverandør av kunstgress for toleranser vedrørende dette.
- Høyden på senter ny bane er prosjektert 0,5m høyere enn innmål senter på eksisterende bane. Eksisterende utført fall er ikke nødvendigvis konsekvent og entreprenør må derfor belage seg på stedvis å justere forsterkningslagets tykkelse, slik at drensasfaltens underlag (komprimert og avrettet bærelag), får likt fall som drensasfalten.

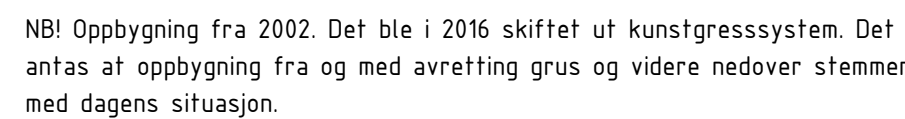

## 1 : 20

1 : 20

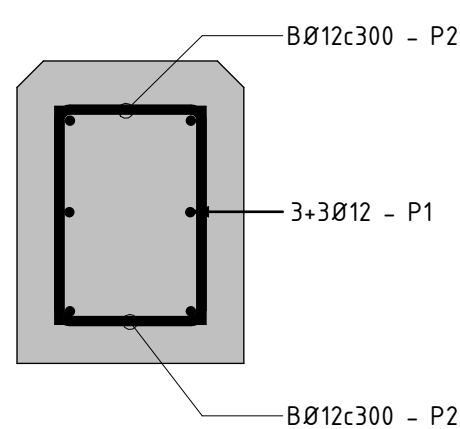

1 : 10



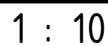
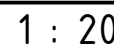
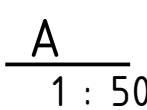
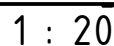

1 : 10



Horisontale skjøter må fordeles  
Maks 3 skjøter i samme snitt.

Datum: NTM7, NN2000

Prosjekt <b>Kristiansand kommune</b> <b>Tangvall Arena</b> Gamle Høgskolevei 40, 4640 SØGNE			
		 	
RÅDGIVENDE INGENIØRER		Målestøkk	
Tegningstittel <b>Tilbudstegning</b>		Dato <b>30.01.2026</b>	
Tegningsnummer <b>O101</b>		Prosjektnummer <b>25353</b>	
Tegningsstatus <b>Detaljer</b>		Tegnet av <b>YJ</b>	
Tegningsnummer <b>O101</b>		Kontrollert av <b>ØS</b>	
Tegningsnummer <b>O101</b>		Revisjonsnummer <b>C</b>	
Tegningsnummer <b>O101</b>		Fagdisiplin <b>RIB</b>	